

COMUNE DI ROLETTO

PROGETTO DI FATTIBILITA' TECNICA ECONOMICA

(ai sensi dell'art. 23 comma 5 del D.lgs 50/2016 e s.m.i.)

PROGETTI INTEGRATI DI RIGENERAZIONE URBANA MISSIONE MSC2
"INFRASTRUTTURE SOCIALI, FAMIGLIE, COMUNITA' E TERZO SETTORE"

**SOCIAL HOUSING IN VIA COSTA 1 NELL'EX SEDE COMUNALE
E ANNESSO SERVIZIO MEDICO – CUP I54E22000200006**



Attuale sede comunale - Stato di fatto



Vista aerea - Individuazione area di intervento



Ala Comunale - Stato di fatto



TAVOLA DI PROGETTO 2/2

Roletto, febbraio 2022

IL PROGETTISTA E RUP
Arch. Alessandro Scanavino



Pianta piano terra -Unità abitative
scala 1:200



Pianta piano primo -Unità abitative
scala 1:200

UNITA' ABITATIVA 1
bilocale circa 35 mq
UNITA' ABITATIVA 2
trilocale circa 51 mq

UNITA' ABITATIVA 3
bilocale circa 43 mq
UNITA' ABITATIVA 4
trilocale circa 45 mq

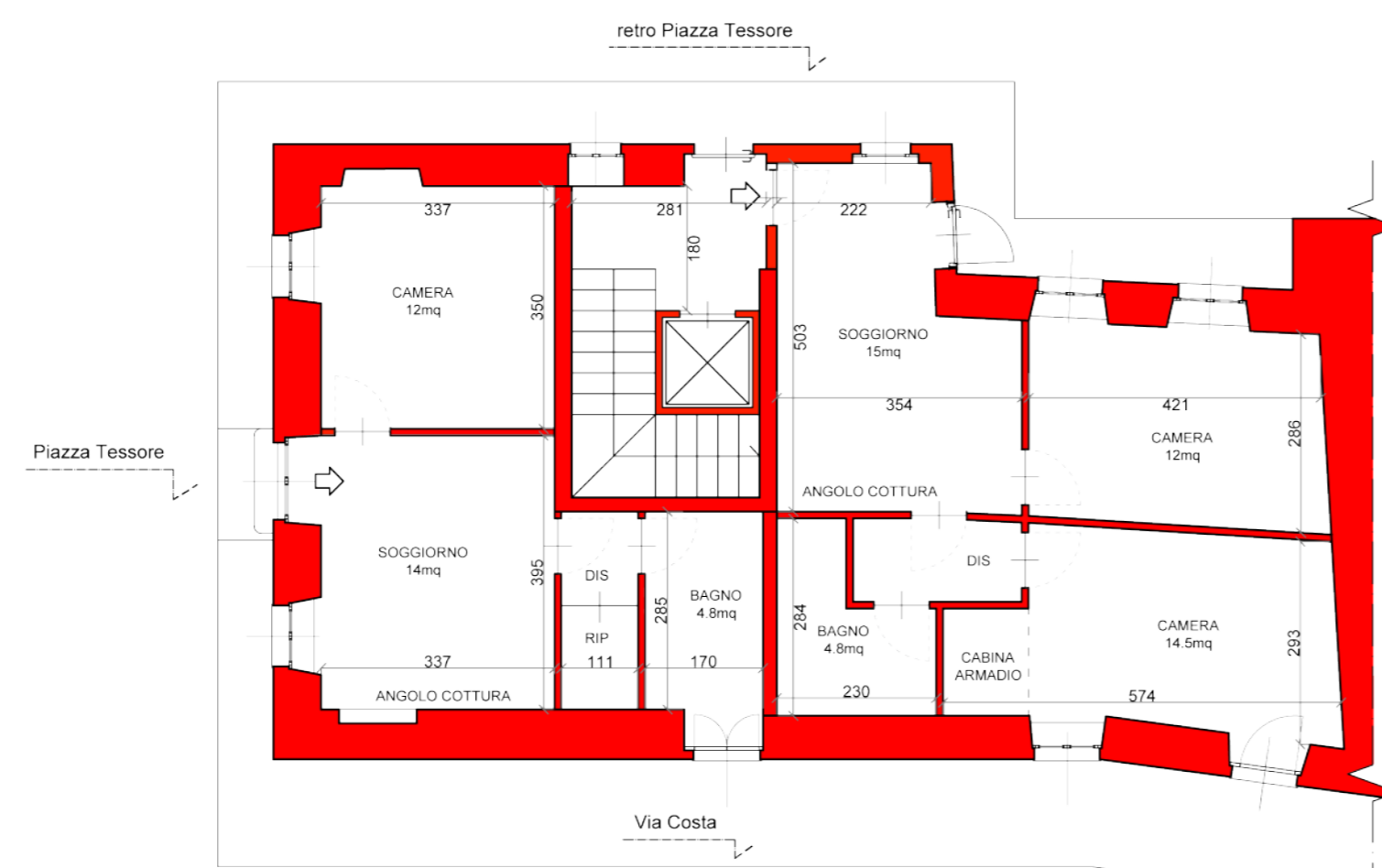

Pianta piano terra - Progetto Social Housing
scala 1:100



Pianta piano terra - Ipotesi arredo - L.13/89 Visibilità
scala 1:100

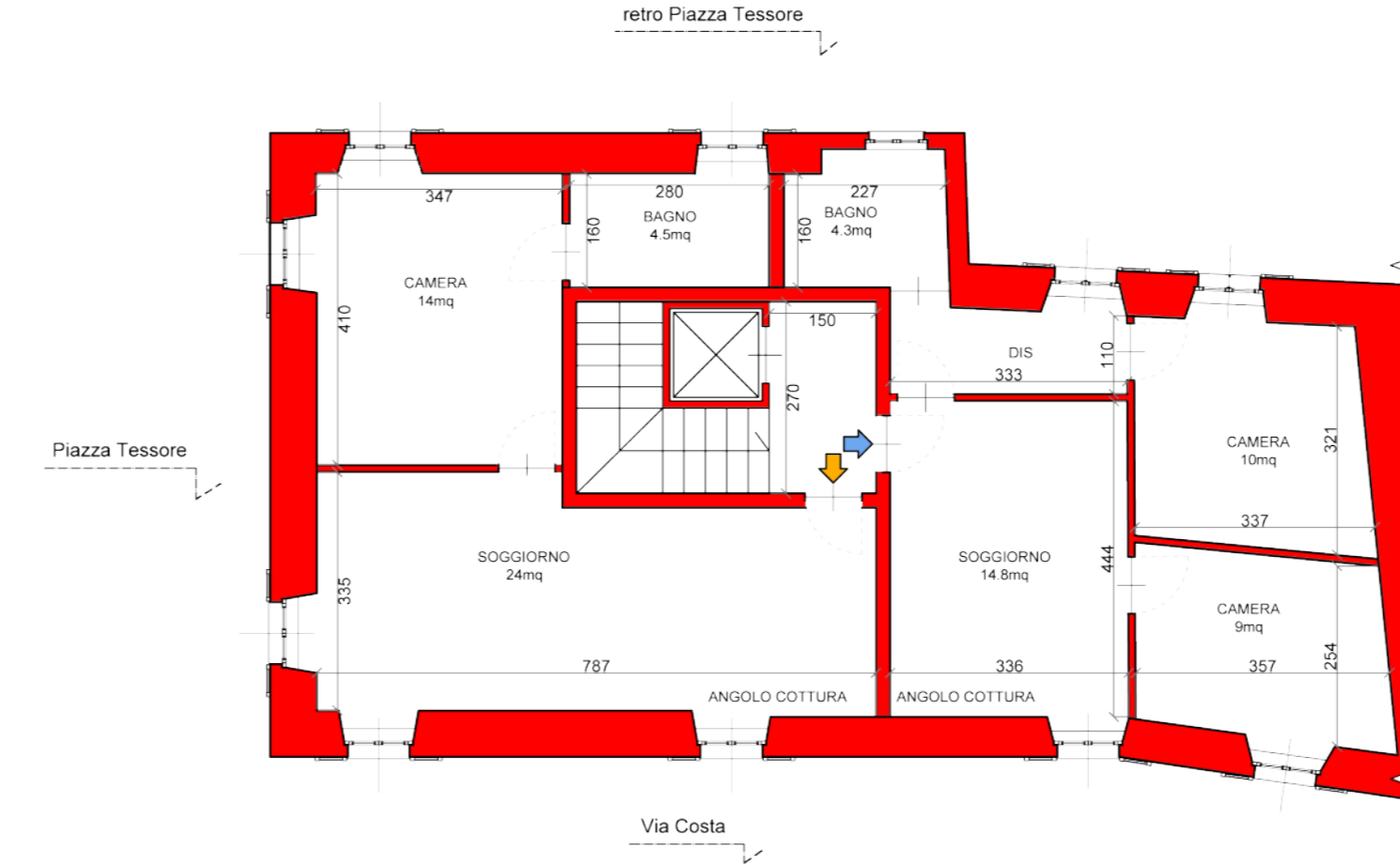

Pianta piano primo - Progetto Social Housing
scala 1:100

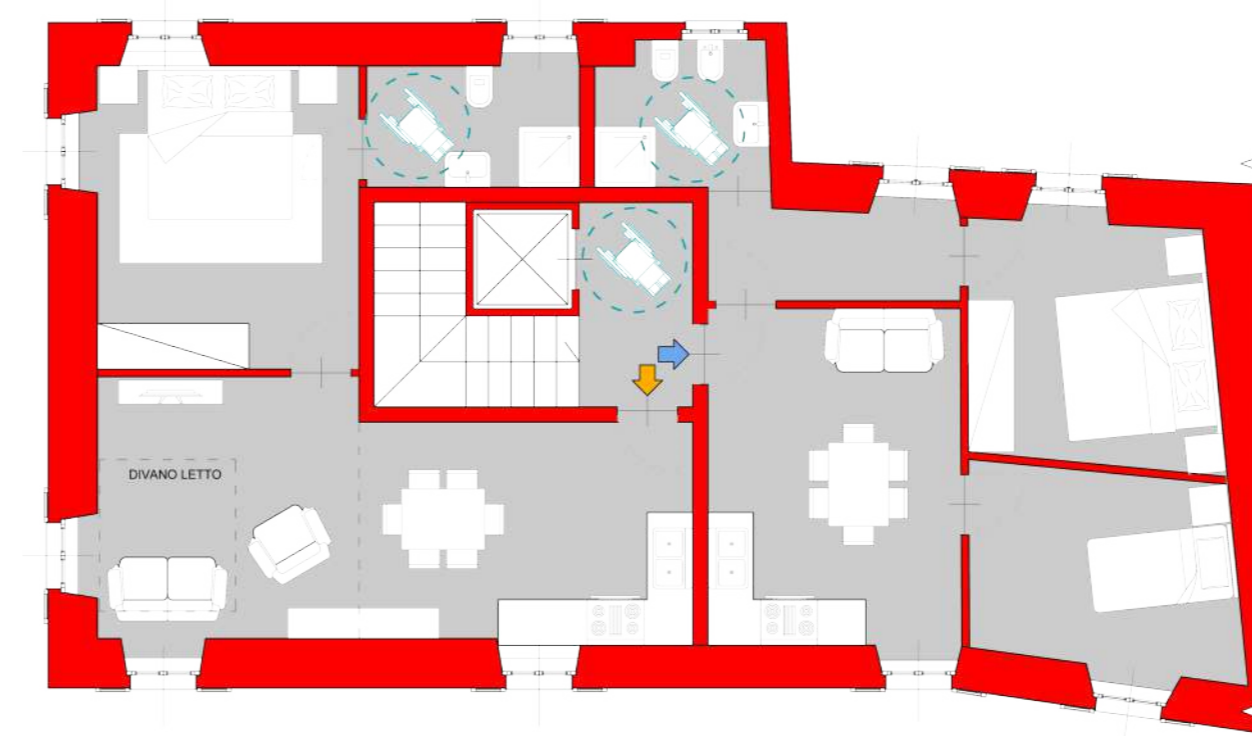

Pianta piano primo - Ipotesi arredo - L.13/89 Visibilità
scala 1:100

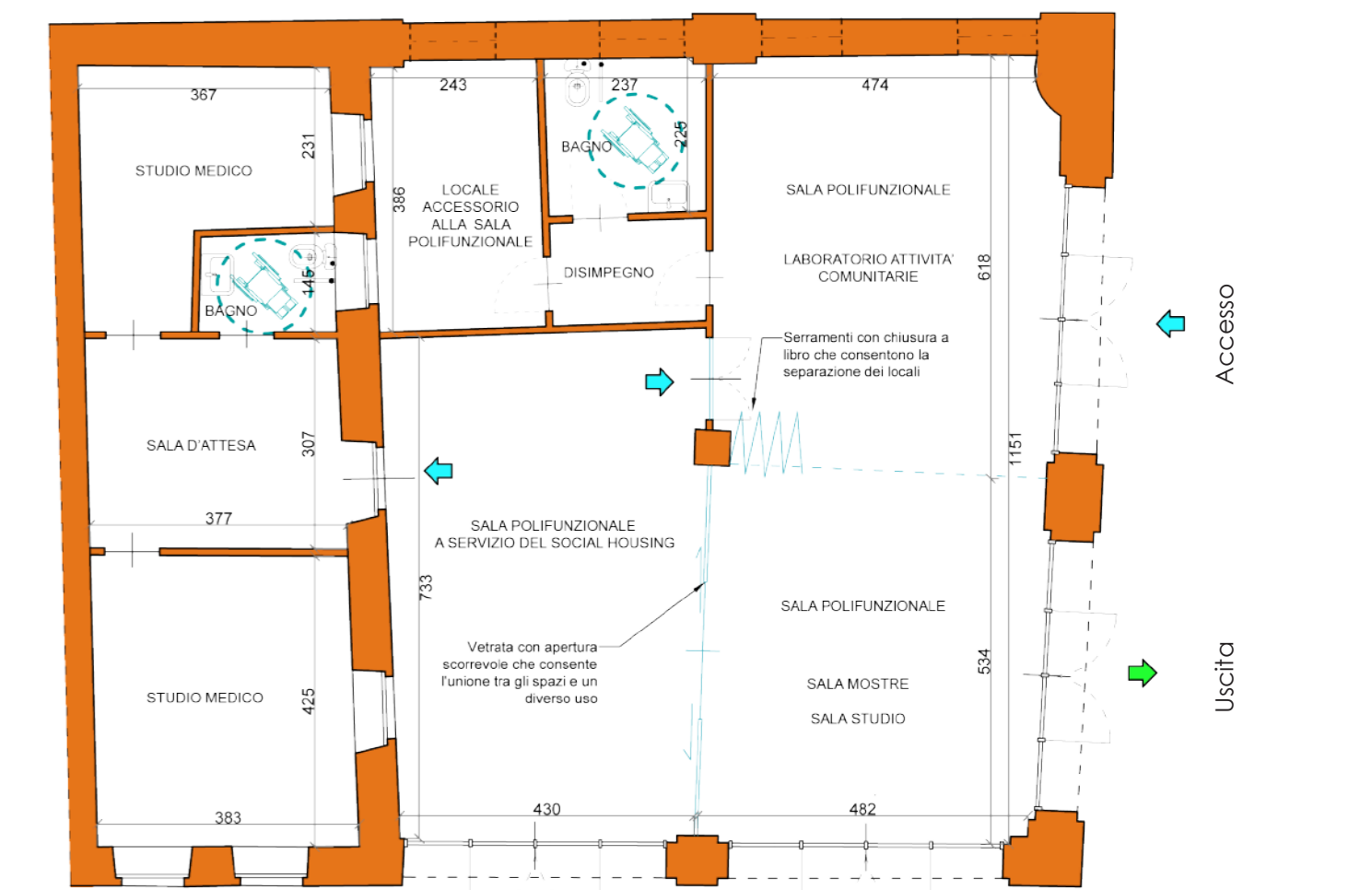

Pianta piano terra - Progetto Sala Polifunzionale
scala 1:100

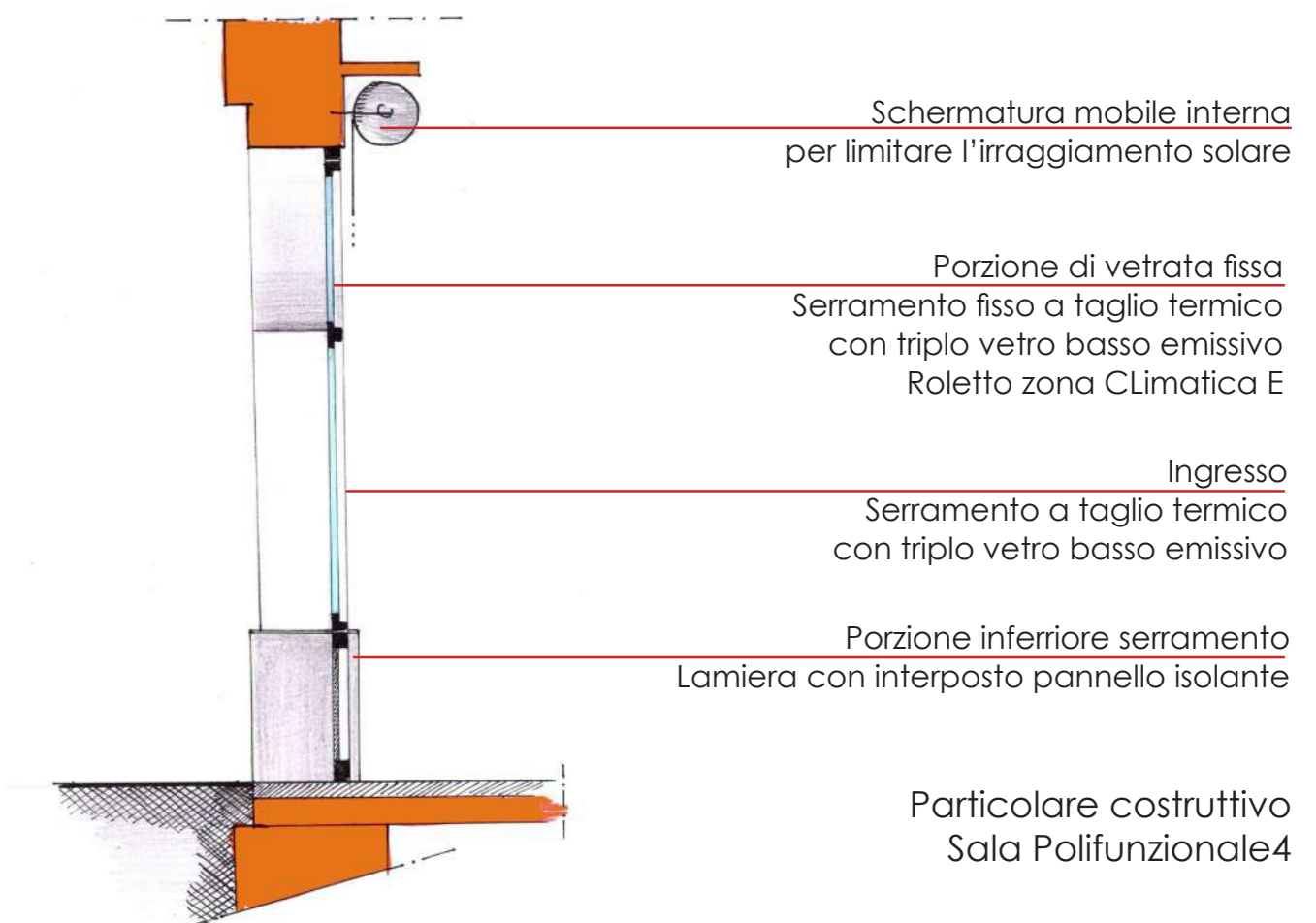

Schermatura mobile interna per limitare l'irraggiamento solare

Porzione di vetrata fissa Serramento fisso a taglio termico con triplo vetro basso emissivo Roletto zona Climatica E

Ingresso Serramento a taglio termico con triplo vetro basso emissivo

Porzione inferiore serramento Lamiera con interposto pannello isolante

Particolare costruttivo Sala Polifunzionale4



Schizzo progettuale

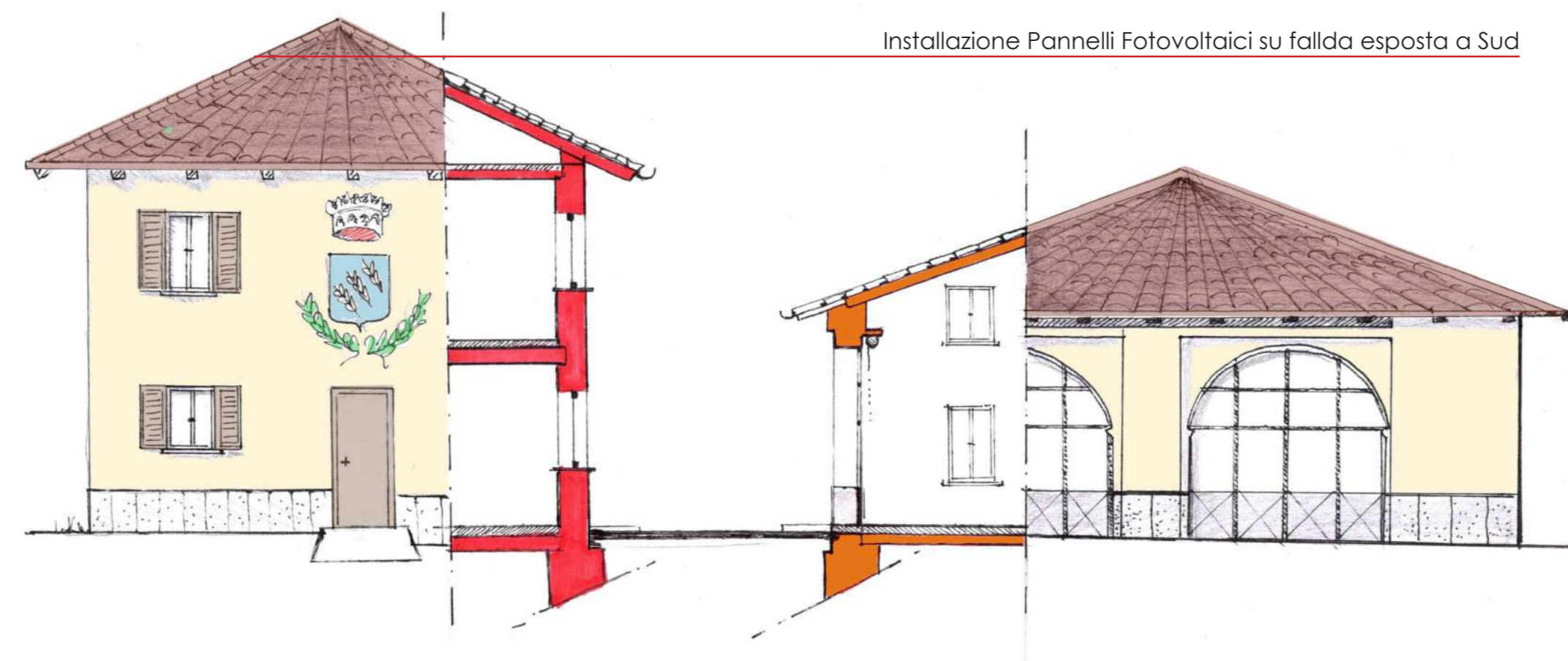

Installazione Pannelli Fotovoltaici su falda esposta a Sud

Sezione e Prospetti a Progetto

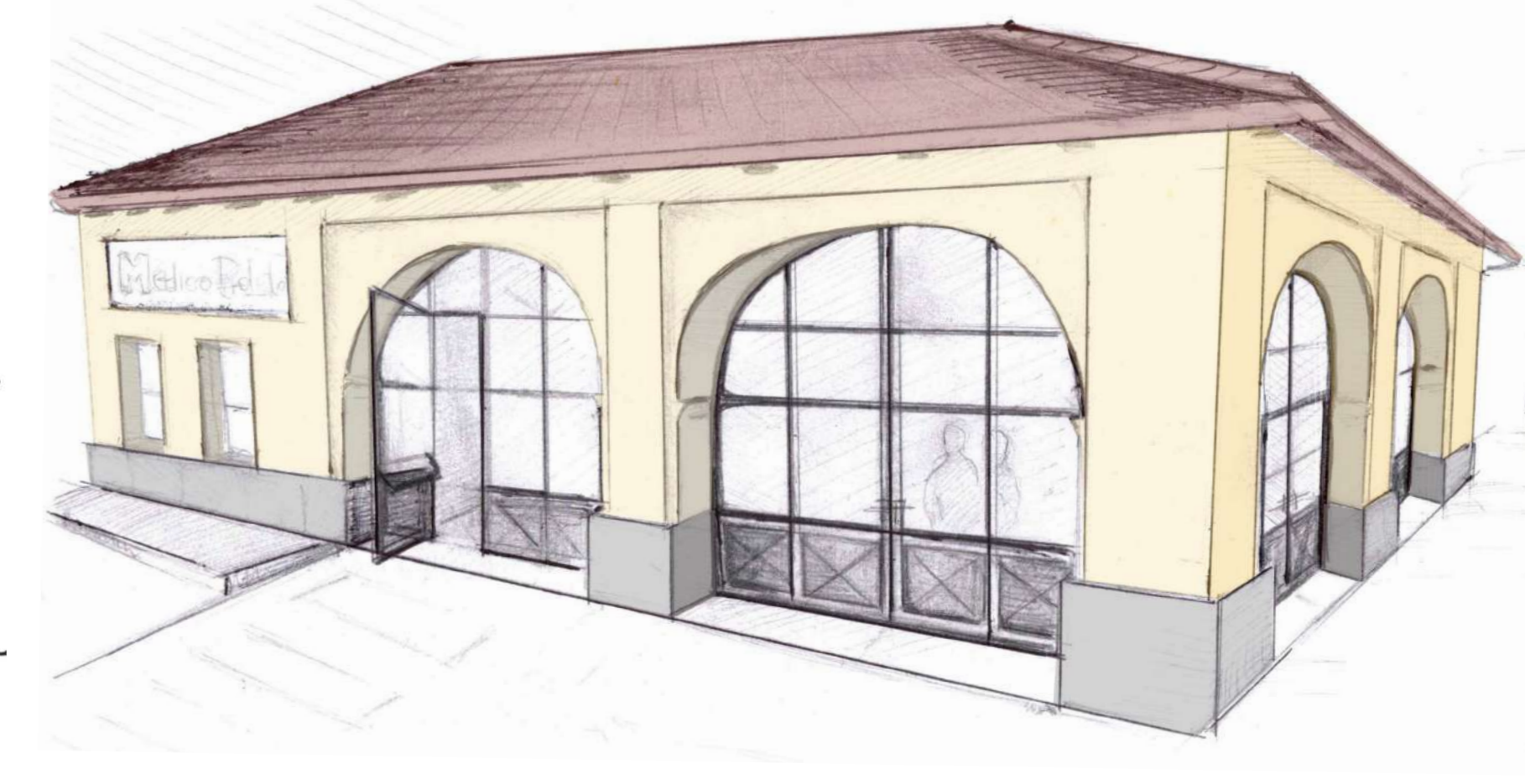

Schizzo progettuale