

REGIONE PIEMONTE
 REGIONE PIEMONTE

CITTA' METROPOLITANA DI TORINO
 TORINO METROPOLI

COMUNE DI ROLETTO



**PIANO REGOLATORE GENERALE COMUNALE
 VARIANTE GENERALE**
 Art. 15 della L.R. del 5 Dicembre 1977 n°56 e s.m.i.

- PROGETTO DEFINITIVO -

Stato di fatto:
 Rappresentazione cartografica dei terreni gravati da USI CIVICI

Scale varie **ALL B11**
 Aggiornamento Marzo 2019

il Sindaco:
 Cristiana STORELLO

il responsabile del procedimento:
 Geom. Giovanni Martini

Studio Architetto Geuna
 Estensore: Arch. Guido GEUNA
 Collaboratori: Arch. Giorgio CUCCO

Delibera di consiglio comunale n. _____ del _____
 Il Segretario Comunale

ARCHITETTO GUIDO GEUNA
 Via Dioneo, 13, Ossana, 10060, (TO) Tel. 011/2397293 - Fax 011/2391188 P. IVA 02948200118
 Indirizzo E-mail: prosp@studiogeuna.eu - guido.geuna@studiogeuna.eu

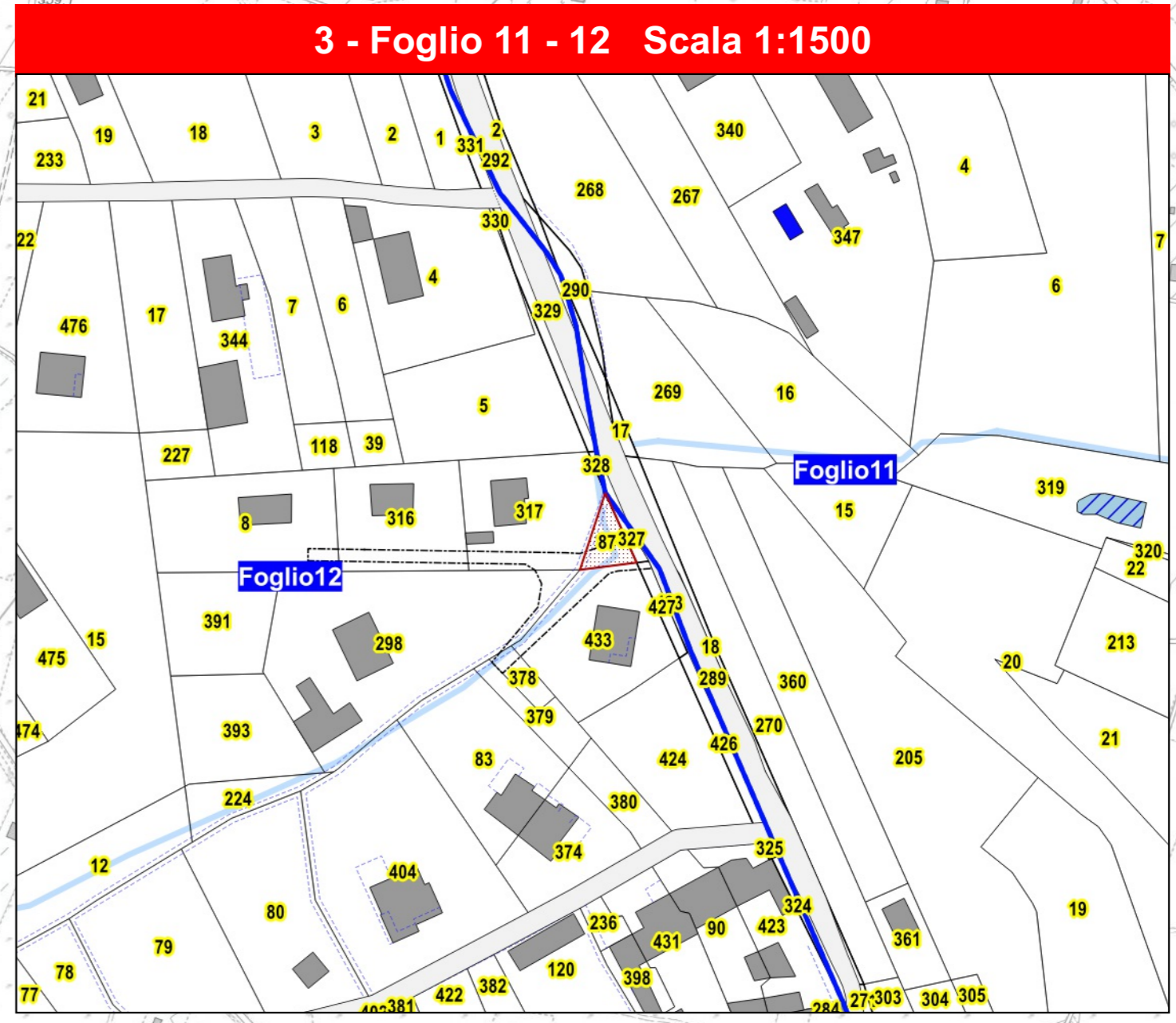
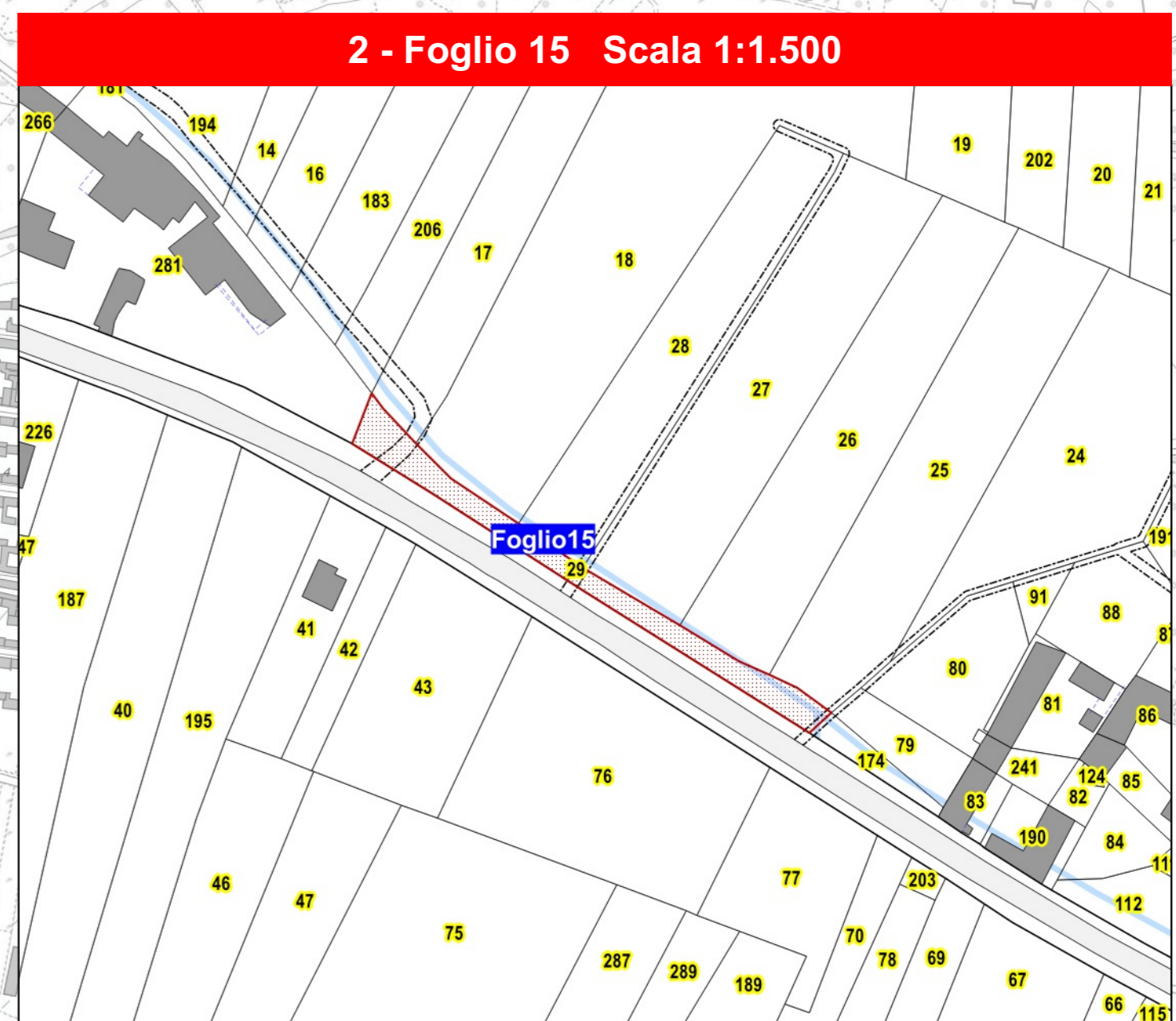
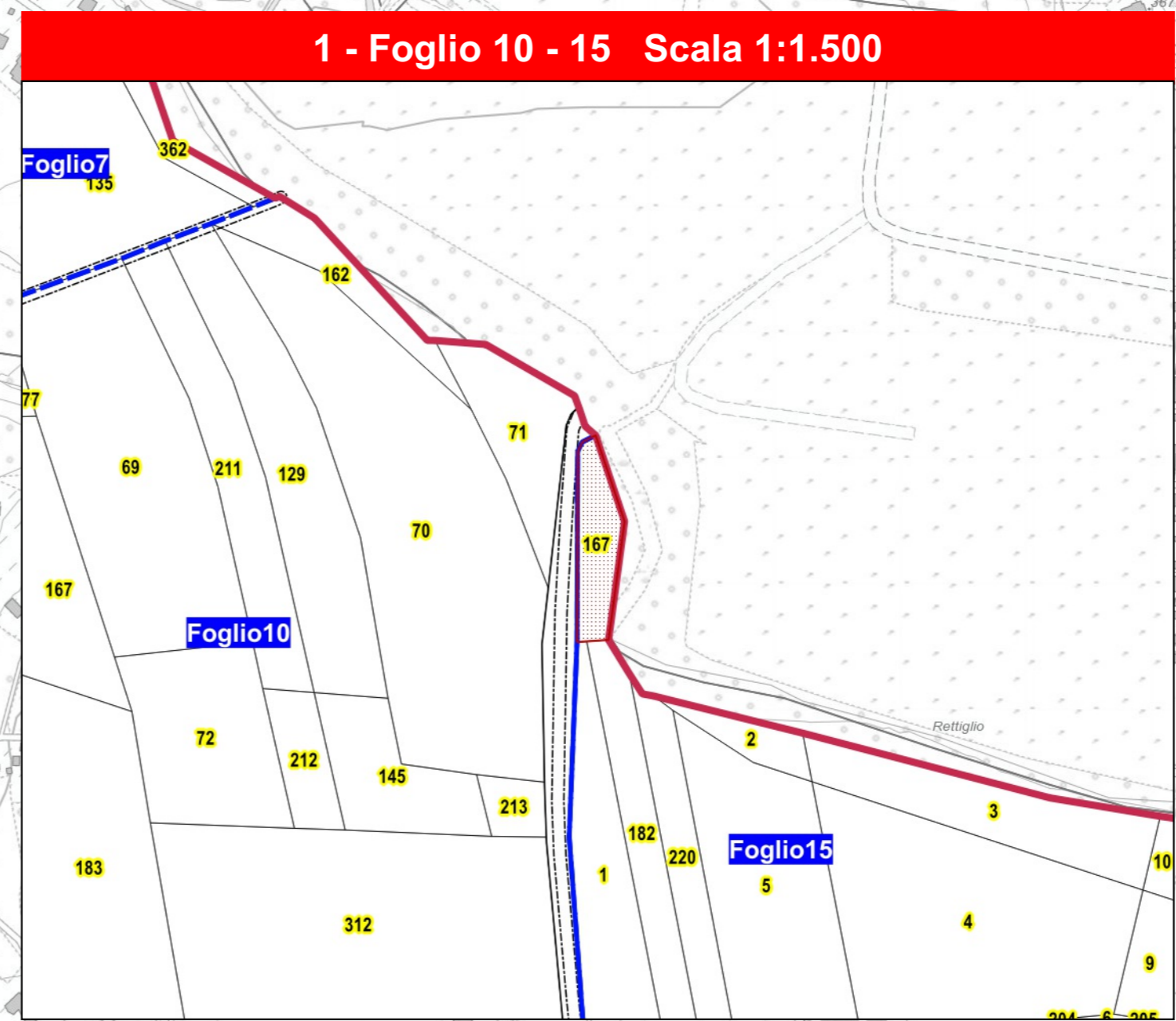
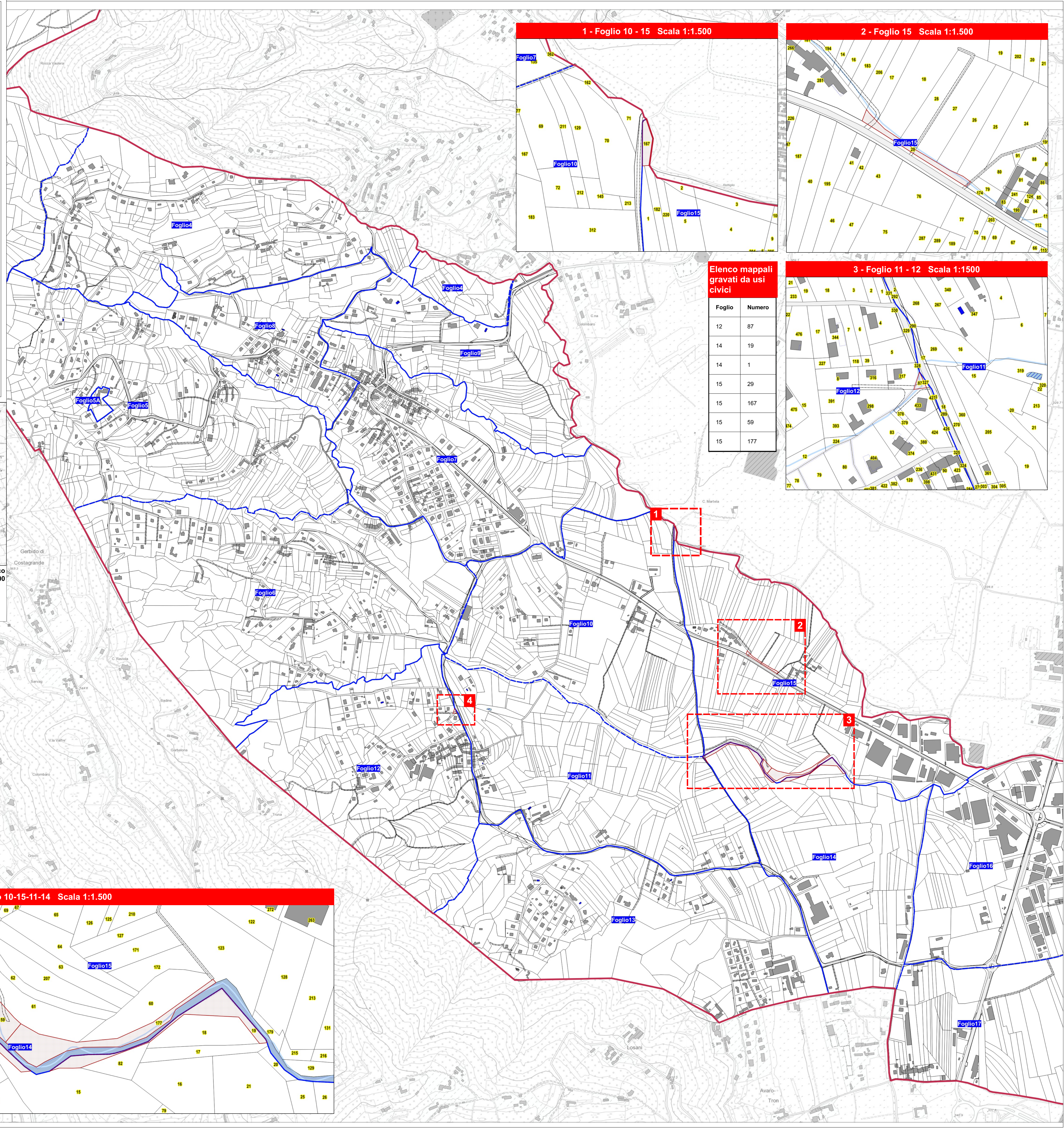

Elenco mappali gravati da usi civici

Foglio	Numero
12	87
14	19
14	1
15	29
15	167
15	59
15	177

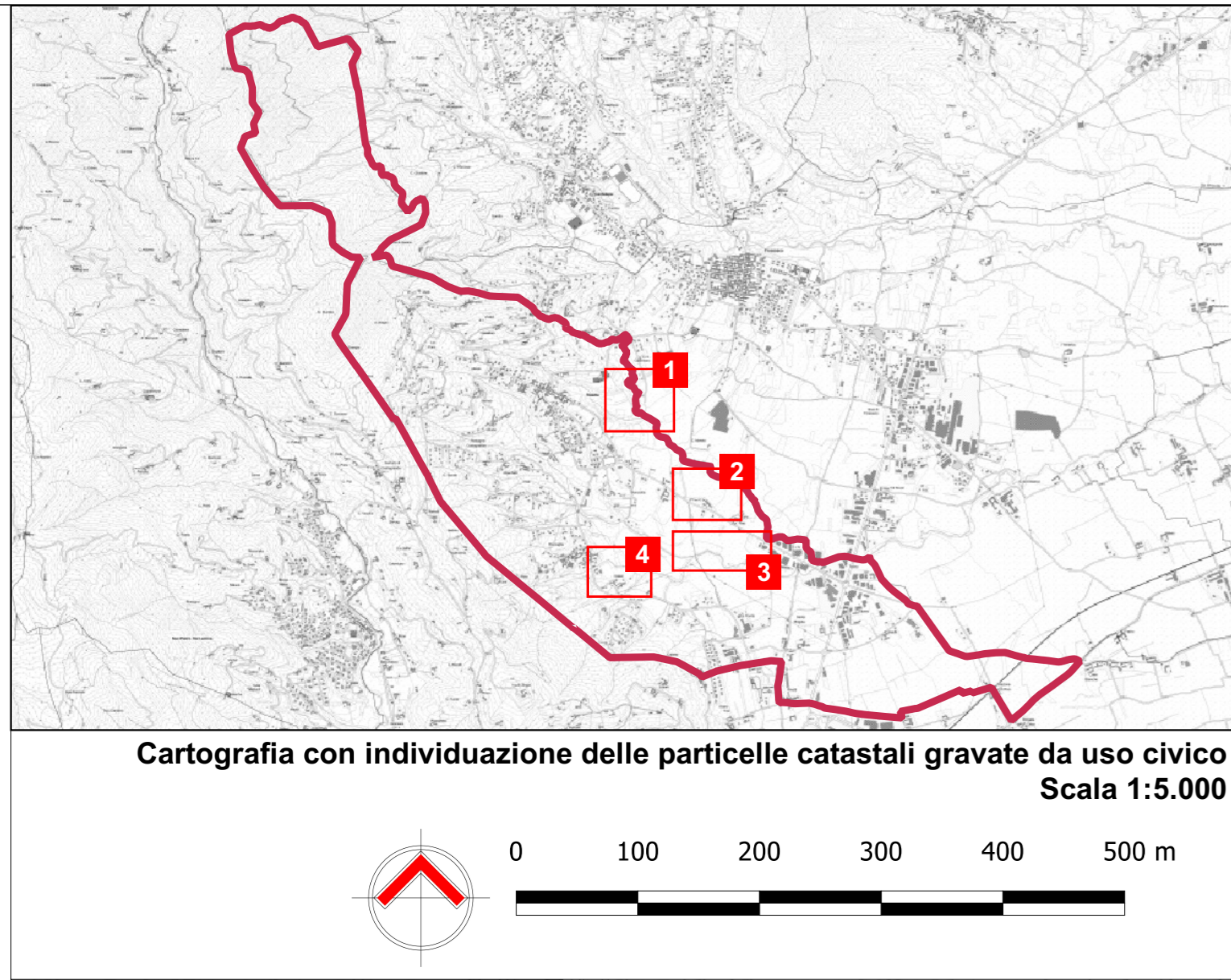

- Legenda**
- Confine catastale del territorio comunale
 - Confini dei fogli di mappa catastale
 - Fabbricati da mappa catastale
 - Base cartografica catastale
 - Corsi d'acqua superficiali
 - Reticolo idrografico superficiale
 - Terreni gravati da Usi Civici

