

**Cartografia dell'intero territorio comunale con indicazione della capacità d'uso dei suoli**  
Scala 1:10.000

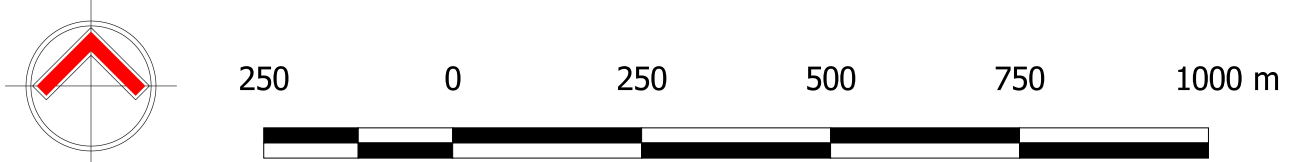

**Legenda**

- Confine del territorio comunale
- Planimetria catastale**
- Particelle catastali
- Fabbricati da planimetrie catastali
- Bacino artificiale
- Piscine private
- Strade esistenti**
- Viabilità pubblica e di pubblico uso
- Viabilità privata, poderale e viabilità di montagna
- Idrografia**
- Sedime catastale dei principali corsi d'acqua
- Corsi d'acqua principali
- Capacità d'uso dei suoli**
- 1° - Suoli privi o quasi di limitazioni, adatti per un'ampia scelta di colture agrarie
- 2° - Suoli con alcune moderate limitazioni che riducono la produzione delle colture agrarie
- 3° - Suoli con alcune limitazioni che riducono la scelta e la produzione delle colture agrarie
- 4° - Suoli con molte limitazioni che restringono la scelta delle colture agrarie e richiedono specifiche pratiche agronomiche
- 5° - Suoli con forti limitazioni che ne restringono notevolmente l'uso agrario
- 6° - Suoli con limitazioni molto forti; il loro uso è ristretto al pascolo e al bosco
- 7° - Suoli con limitazioni severe; il loro uso è ristretto al pascolo poco produttivo e al bosco di protezione
- 8° - Suoli con limitazioni molto severe; tali da precludere il loro uso a qualsiasi fine produttivo

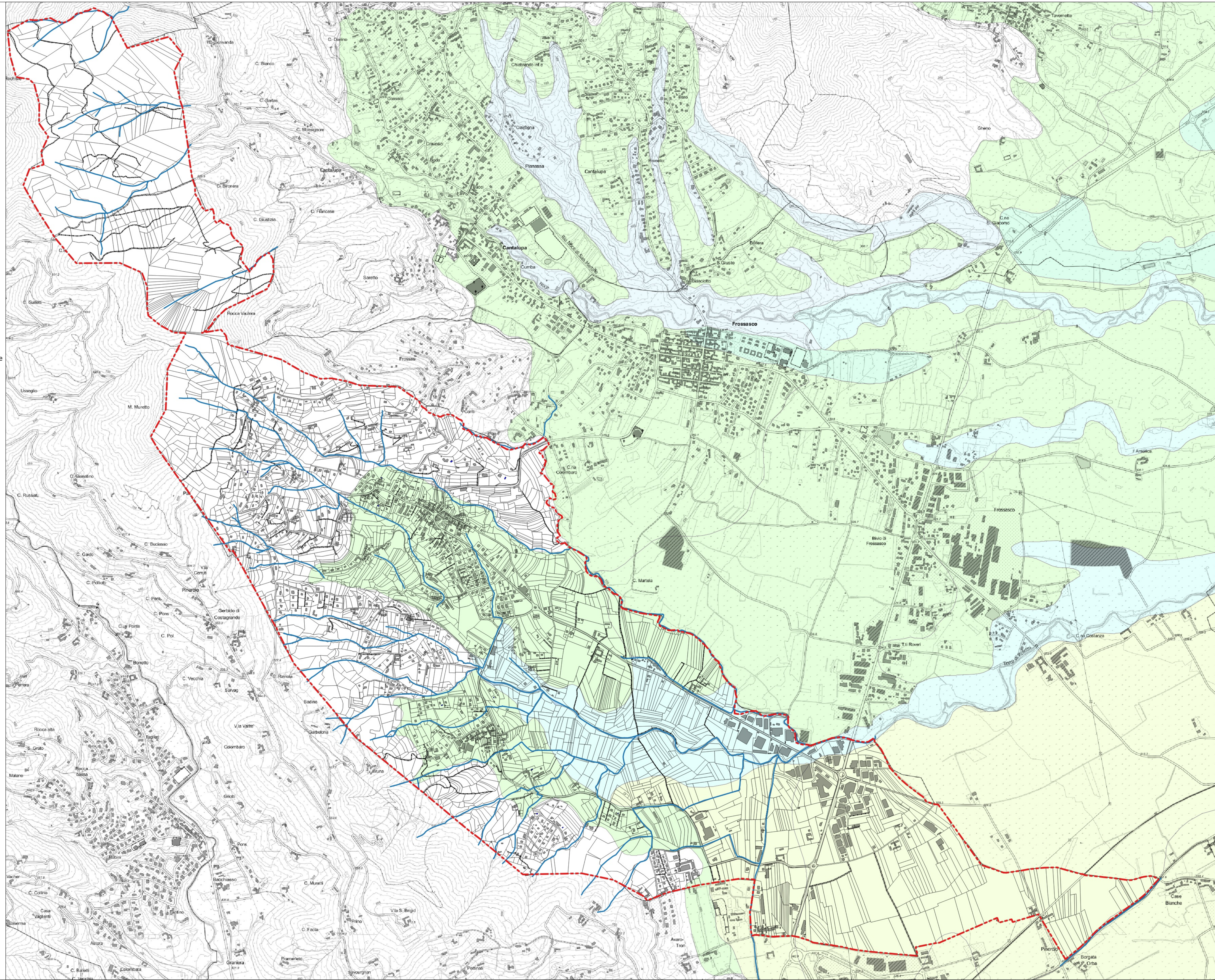

REGIONE PIEMONTE



CITTA' METROPOLITANA DI TORINO



**COMUNE DI ROLETTO**



**PIANO REGOLATORE GENERALE COMUNALE  
VARIANTE GENERALE**

Art. 15 della L.R. del 5 Dicembre 1977 n°56 e s.m.i.

- PROGETTO DEFINITIVO -

Carta della capacità d'uso dei suoli - Intero territorio comunale

Scala 1:10.000

**AII\_B1**

Aggiornamento Marzo 2019

Il Sindaco:  
**Cristiana STORELLO**

Il responsabile del procedimento:  
**Geom. Giovanni Martini**

Studio Architetto Geuna  
Estensore: Arch. Guido GEUNA  
Collaboratori: Arch. Giorgio CUCCO

Delibera di consiglio comunale n. \_\_\_\_\_ del \_\_\_\_\_  
il Segretario Comunale



ARCHITETTO GUIDO GEUNA

Via Chisone, 13, Oiasco, 10060, (TO) Tel. 0121/097293 - Fax: 0121/091180 P. IVA 07394900018

Indirizzi E-mail: posta@studiogeuna.eu - guido.geuna@studiogeuna.eu