

- Legenda**
- Confine comunale
 - Particelle catastali
 - Fabbricati da planimetrie catastali
 - Strade pubbliche e di pubblico uso (reale sedime stradale)
 - Strade private, poderali e sentieri di montagna
 - Rete idrografica superficiale secondaria
 - Elettrdotto
 - Percorsi ciclopedonali esistenti
- Simboli**
- Area cimiteriale
 - Impianto di depurazione tipo Imhoff - Borgata Allodio
 - Cimitero per animali di affezione (a progetto)
 - Chiesa parrocchiale
 - Palazzo Civico
 - Edificio per l'istruzione
 - Ambulatorio
 - Impianto di depurazione comunale
 - Impianto di depurazione zona artigianale
 - Cappella
 - Piloni votivi
 - Vasca accumulo acquedotto
 - Perimetro attuale dell'area cimiteriale
- VINCOLI E FASCE DI RISPETTO**
- Fasce di rispetto da elettrodotti aerei
 - Fascia di rispetto da impianti di depurazione
 - Fascia di rispetto da impianti di depurazione (porzione ricadente su territorio di comuni limitrofi)
 - Fascia di rispetto da impianti produttivi
 - Fascia di rispetto cimiteriale
 - Fascia di rispetto linea ferroviaria
 - Zona di rispetto da impianto di depurazione tipo Imhoff
 - Terreni coperti da foreste e da boschi, ancorché percorsi o danneggiati dal fuoco, e quelli sottoposti a vincolo di rimboscimento, come definiti dall'articolo 2, commi 2 e 6, dell'ls. n. 227/2001 (art. 32 e 42 comma 2. delle NTA del PRGC)
 - Zone gravate da uso civico per maggiori dettagli consultare Tavola grafica di dettaglio "Allegato B11" del PRGC (Art. 42 comma 3 delle NTA del PRGC)
 - Aree soggette al vincolo idrogeologico ai sensi del R.D. 30/12/1923 n.3267
 - Tratti di fiumi, torrenti e corsi d'acqua iscritti negli elenchi previsti dal testo unico delle disposizioni di legge sulle acque ed impianti elettrici, approvato con R.D. n. 1775/1933 e le relative sponde o piedi degli argini per una fascia di 150 m ciascuna
- RIO TORTO:** dallo sbocco che avviene nei pressi di via Fiorina alla strada che lo attraversa tra Roletto e Frossasco
- RIO RETTIGLIO:** dalla confluenza nel Rio Torto per 3,000 Km verso monte (art. 42 comma 1 delle NTA del PRGC)
- Aree del comune di Roletto inserite nel Piano Paesaggistico della Collina di Pinerolo (Art. 43 delle NTA del PRGC)
 - Bene individuato ai sensi del D.D.M. 1/08/1965
 - Dichiarazione di notevole interesse pubblico della zona della Collina di Pinerolo (porzione compresa nel territorio comunale di Roletto) Codice ministeriale di riferimento del bene: 10268
 - Numero di riferimento Regionale: 5060 (Art. 42 comma 7 delle NTA del PRGC)
 - Immobili soggetti a vincolo ex legge 1089/39 - D. lgs. 42/2004
 - Immobili di valore storico, artistico e/o ambientale o documentario (art.24 L.R. 56/77 e s.m.i.)
 - Immobili di valore storico, artistico e/o ambientale (L. 35/95) - Censimento approvato in data 24/09/2004 con D.C. n.47 (art. 24 L.R. 56/77)
 - Edifici Rurali con valore storico - artistico e/o paesaggistico o documentario
- RIR - Fasce di rispetto da impianti produttivi ad elevata pericolosità - Art. 41 delle NTA**
- Fascia di delimitazione area di elevata letalità - d. 47,8 mt
 - Fascia di delimitazione area di letalità - d. 104 mt
 - Fascia di delimitazione area di esclusione - d. 200 mt
 - Fascia di delimitazione area di osservazione - d. 500 mt
 - CIA TECHNIMA SUDEUROPA - Azienda a rischi di incidente rilevante

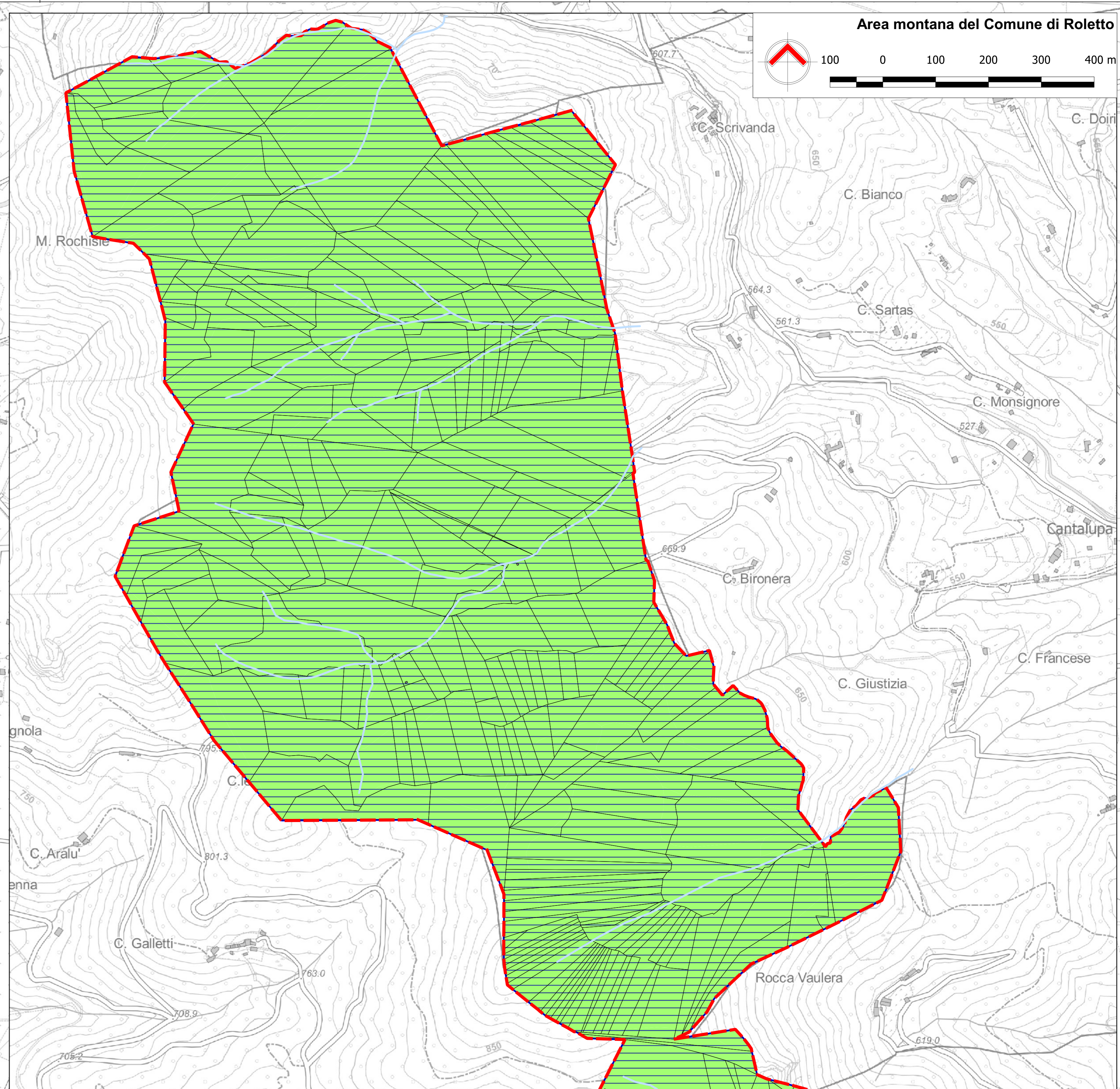
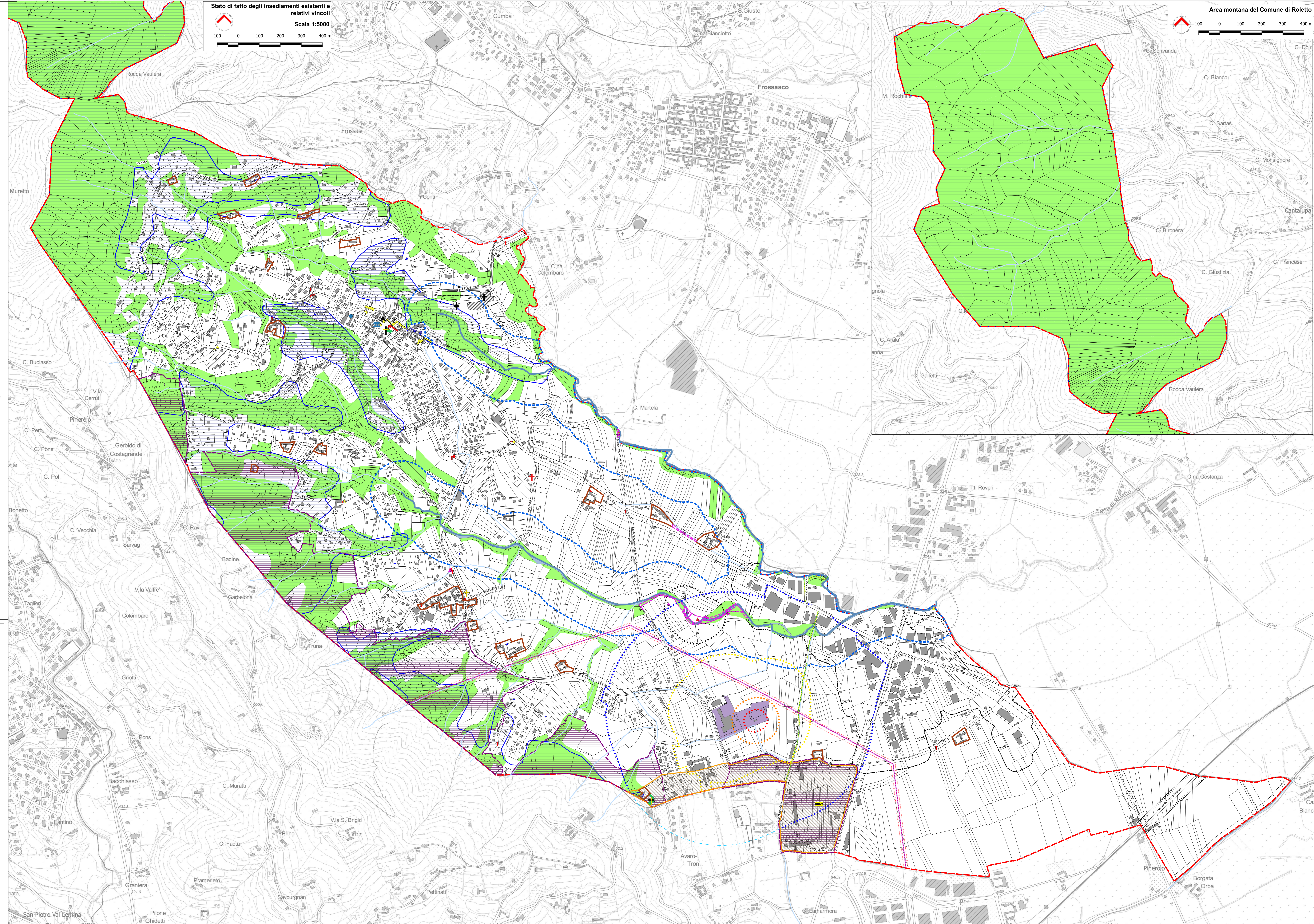

REGIONE PIEMONTE

CITTA' METROPOLITANA DI TORINO

COMUNE DI ROLETO

**PIANO REGOLATORE GENERALE COMUNALE
VARIANTE GENERALE**
Art. 15 della L.R. del 5 Dicembre 1977 n°56 e s.m.i.
- PROGETTO DEFINITIVO -

Stato di fatto degli insediamenti esistenti e relativi vincoli

Scala 1:5.000

AII_B3
Aggiornamento Marzo 2019

Il Sindaco:
Cristiana STORELLO

Il responsabile del procedimento:
Arch. Giovanni MARTINI

Studio Architetto Geuna
Estensore Arch. Guido GEUNA
Collaboratori Arch. Giorgio CUCCO

Delibera di consiglio comunale n. _____ del _____ del _____
Il Segretario Comunale

ARCHITETTO GUIDO GEUNA
Via Chivasso, 10, Chivasso, 10060, (TO) Tel. 011/297293 - Fax 011/297292/93/94/95/96/97/98/99/100/101/102/103/104/105/106/107/108/109/110/111/112/113/114/115/116/117/118/119/120/121/122/123/124/125/126/127/128/129/130/131/132/133/134/135/136/137/138/139/140/141/142/143/144/145/146/147/148/149/150/151/152/153/154/155/156/157/158/159/160/161/162/163/164/165/166/167/168/169/170/171/172/173/174/175/176/177/178/179/180/181/182/183/184/185/186/187/188/189/190/191/192/193/194/195/196/197/198/199/200/201/202/203/204/205/206/207/208/209/210/211/212/213/214/215/216/217/218/219/220/221/222/223/224/225/226/227/228/229/230/231/232/233/234/235/236/237/238/239/240/241/242/243/244/245/246/247/248/249/250/251/252/253/254/255/256/257/258/259/260/261/262/263/264/265/266/267/268/269/270/271/272/273/274/275/276/277/278/279/280/281/282/283/284/285/286/287/288/289/290/291/292/293/294/295/296/297/298/299/300/301/302/303/304/305/306/307/308/309/310/311/312/313/314/315/316/317/318/319/320/321/322/323/324/325/326/327/328/329/330/331/332/333/334/335/336/337/338/339/340/341/342/343/344/345/346/347/348/349/350/351/352/353/354/355/356/357/358/359/360/361/362/363/364/365/366/367/368/369/370/371/372/373/374/375/376/377/378/379/380/381/382/383/384/385/386/387/388/389/390/391/392/393/394/395/396/397/398/399/400/401/402/403/404/405/406/407/408/409/410/411/412/413/414/415/416/417/418/419/420/421/422/423/424/425/426/427/428/429/430/431/432/433/434/435/436/437/438/439/440/441/442/443/444/445/446/447/448/449/450/451/452/453/454/455/456/457/458/459/460/461/462/463/464/465/466/467/468/469/470/471/472/473/474/475/476/477/478/479/480/481/482/483/484/485/486/487/488/489/490/491/492/493/494/495/496/497/498/499/500/501/502/503/504/505/506/507/508/509/510/511/512/513/514/515/516/517/518/519/520/521/522/523/524/525/526/527/528/529/530/531/532/533/534/535/536/537/538/539/540/541/542/543/544/545/546/547/548/549/550/551/552/553/554/555/556/557/558/559/560/561/562/563/564/565/566/567/568/569/570/571/572/573/574/575/576/577/578/579/580/581/582/583/584/585/586/587/588/589/590/591/592/593/594/595/596/597/598/599/600/601/602/603/604/605/606/607/608/609/610/611/612/613/614/615/616/617/618/619/620/621/622/623/624/625/626/627/628/629/630/631/632/633/634/635/636/637/638/639/640/641/642/643/644/645/646/647/648/649/650/651/652/653/654/655/656/657/658/659/660/661/662/663/664/665/666/667/668/669/670/671/672/673/674/675/676/677/678/679/680/681/682/683/684/685/686/687/688/689/690/691/692/693/694/695/696/697/698/699/700/701/702/703/704/705/706/707/708/709/710/711/712/713/714/715/716/717/718/719/720/721/722/723/724/725/726/727/728/729/730/731/732/733/734/735/736/737/738/739/740/741/742/743/744/745/746/747/748/749/750/751/752/753/754/755/756/757/758/759/760/761/762/763/764/765/766/767/768/769/770/771/772/773/774/775/776/777/778/779/780/781/782/783/784/785/786/787/788/789/790/791/792/793/794/795/796/797/798/799/800/801/802/803/804/805/806/807/808/809/810/811/812/813/814/815/816/817/818/819/820/821/822/823/824/825/826/827/828/829/830/831/832/833/834/835/836/837/838/839/840/841/842/843/844/845/846/847/848/849/850/851/852/853/854/855/856/857/858/859/860/861/862/863/864/865/866/867/868/869/870/871/872/873/874/875/876/877/878/879/880/881/882/883/884/885/886/887/888/889/890/891/892/893/894/895/896/897/898/899/900/901/902/903/904/905/906/907/908/909/910/911/912/913/914/915/916/917/918/919/920/921/922/923/924/925/926/927/928/929/930/931/932/933/934/935/936/937/938/939/940/941/942/943/944/945/946/947/948/949/950/951/952/953/954/955/956/957/958/959/960/961/962/963/964/965/966/967/968/969/970/971/972/973/974/975/976/977/978/979/980/981/982/983/984/985/986/987/988/989/990/991/992/993/994/995/996/997/998/999/1000