

**Cartografia dell'intero territorio comunale con indicazione della rete di distribuzione dell'acquedotto**  
Scala 1:10.000

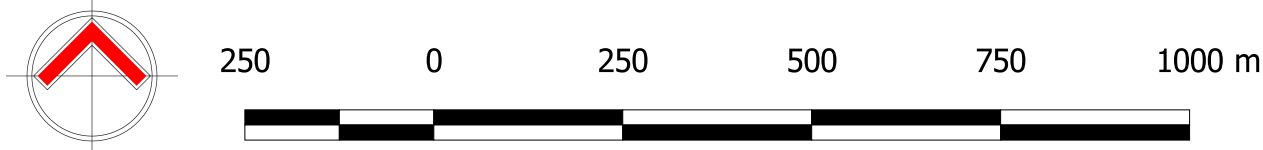

- Legenda**
- Confine del territorio comunale
  - Particelle catastali
  - Fabbricati da planimetrie catastali
  - Viabilità pubblica e di pubblico uso
  - Viabilità privata, poderale e di montagna
  - Idrografia**
  - Corsi d'acqua principali
  - Sedime catastale dei principali corsi d'acqua superficiali
  - Acquedotto**
  - - - Rete acquedotto
  - ▲ Sistema di risollevarimento
  - ▲ Vasca di accumulo
  - Impianto di depurazione

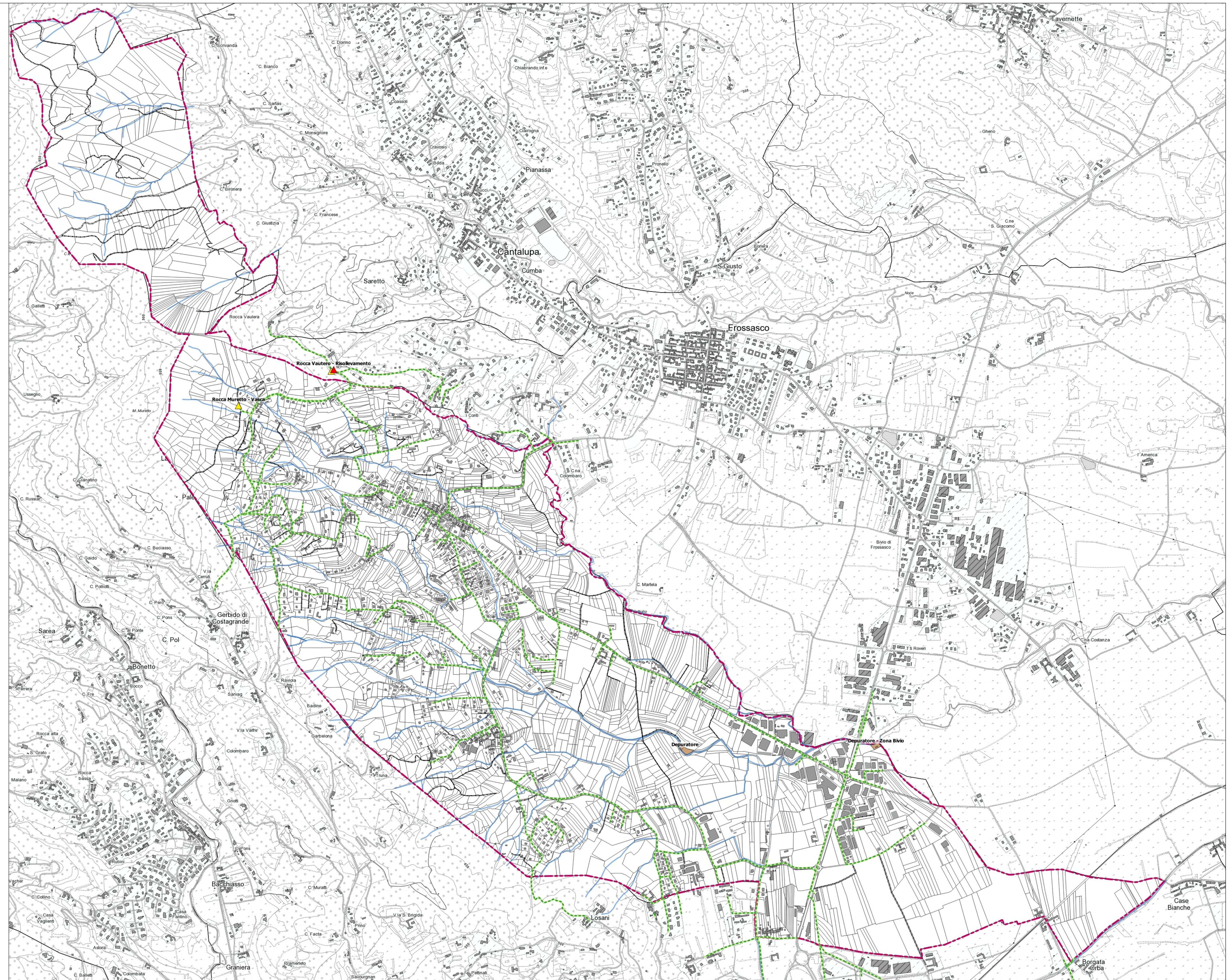

REGIONE PIEMONTE

CITTA' METROPOLITANA DI TORINO

**COMUNE DI ROLETTO**

**PIANO REGOLATORE GENERALE COMUNALE**  
**VARIANTE GENERALE**  
Art. 15 della L.R. del 5 Dicembre 1977 n°56 e s.m.i.

**- PROGETTO DEFINITIVO -**

---

**Dotazione di infrastrutture, servizi pubblici e reti di sottoservizi:**  
**Rete di distribuzione dell'acquedotto**

Scala 1:5.000

**AII\_B8**

Aggiornamento Marzo 2019

Il Sindaco:  
Cristiana STORELLO

---

Il responsabile del procedimento:  
Arch. Giovanni MARTINI

---

Studio Architetto Geuna  
Estensore: Arch. Guido GEUNA  
Collaboratori: Arch. Giorgio CUCCO

Delibera di consiglio comunale n. \_\_\_\_\_ del \_\_\_\_\_  
il Segretario Comunale

**GEUNA**  
ARCHITETTO  
10060 OSASCO  
TORINO

ARCHITETTO GUIDO GEUNA  
Via Chisola, 13, Osasco, 10060, (TO) Tel. 0121/097293 - Fax. 0121/091190 P. IVA 07394900218  
Indirizzi E-mail: posta@studiogeuna.eu - guido.geuna@studiogeuna.eu