

REGIONE PIEMONTE  
CITTÀ METROPOLITANA DI TORINO  
**COMUNE DI ROLETTO**

**PIANO REGOLATORE GENERALE COMUNALE  
VARIANTE GENERALE**  
Art. 15 della L.R. del 5 Dicembre 1977 n°56 e s.m.i.  
- PROGETTO DEFINITIVO -

**INTERVENTI DI COMPENSAZIONE AMBIENTALE**  
Scala 1:5.000  
Elab. C11  
Aggiornamento Marzo 2019

Il Sindaco:  
**Cristiana STORELLO**

Il responsabile del procedimento:  
**Geom. Giovanni Martini**

Studio Architetto Geuna  
Estensore: Arch. Guido GEUNA  
Collaboratori: Arch. Giorgio CUCCO

Delibera di consiglio comunale n. \_\_\_\_\_ del \_\_\_\_\_  
Il Segretario Comunale

ARCHITETTO GUIDO GEUNA  
Via Chiavari, 13, Ovasso 10080, (CN) Tel. 0171/892223 - Fax 0171/891188 R. 04/07/2002/0010  
info@geuna.it mail: ggeuna@studiodiavogadro.it - geuna.geuna@studiodiavogadro.it

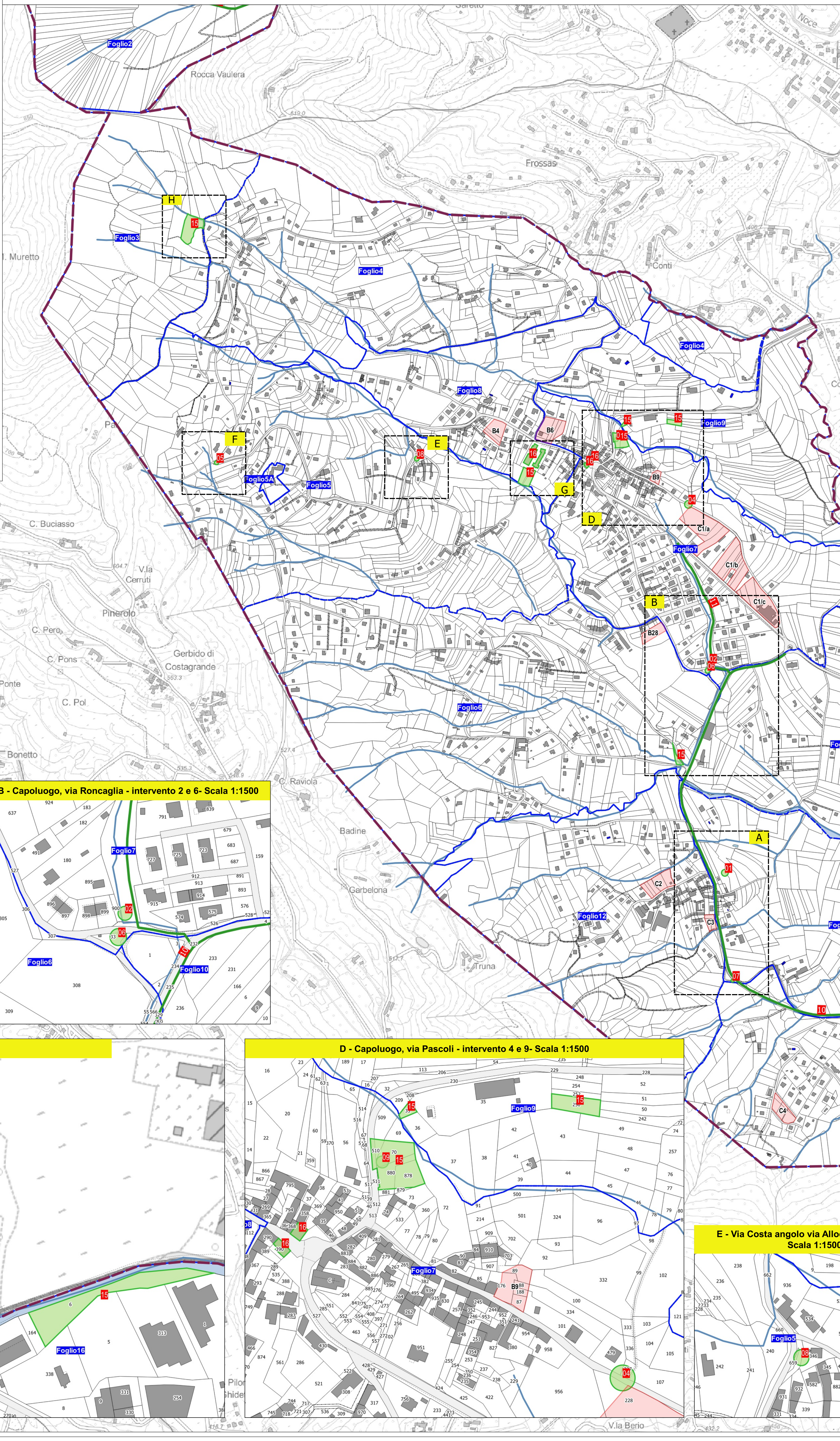

**Cartografia del territorio Comunale con individuazione delle possibili opere di compensazione ambientale**  
Scala 1:5.000

**Legenda**

- Confine del territorio comunale
- Particelle catastali
- Fabbricati da mappa catastale
- Strade pubbliche o di pubblico uso
- Strade private, poderali o di montagna
- Corsi d'acqua superficiali
- Fogli di mappa catastale
- Zone territoriali omogenee la cui trasformazione comporta consumo di suolo e per le quali sono previste opere di compensazione ambientale
- Individuazione delle possibili compensazioni ambientali sul territorio comunale
- Individuazioni delle possibili compensazioni ambientali sul territorio comunale

100 0 100 200 300 400 m

**Elenco dei possibili interventi di Compensazione Ambientale sul territorio comunale**

DESCRIZIONE	UBICAZIONE	REFERIMENTI CATASTALI	N. INT.
Realizzazione area sgambamento cani	Borgata Roncaglia	Foglio 11, mappa 295	01
Realizzazione area sgambamento cani	Capoluogo, via Carducci	Foglio 7, mappa 871	02
Guado della pista ciclabile lungo il Rio Rattiglio	Località Bivio	Foglio 15, mappa 274	03
Intervento su un vecchio ponte ad arco sul Rio Rattiglio nei pressi di via Pascoli	Capoluogo, via Pascoli	Foglio 7, mappa 228	04
Sistemazione area Ecopunto n.3 con interventi di miglioramento dell'insediamento ambientale e paesaggistico	Via Costa, angolo via Verdi	Foglio 5	05
Sistemazione area Ecopunto n.5 con interventi di miglioramento dell'insediamento ambientale e paesaggistico	Via Carducci angolo via Roncaglia	Foglio 7, mappa 33	06
Sistemazione area Ecopunto n.2 con interventi di miglioramento dell'insediamento ambientale e paesaggistico	Via Roncaglia	Foglio 11, mappa 277 e 293	07
Sistemazione area Ecopunto n.8 con interventi di miglioramento dell'insediamento ambientale e paesaggistico	Via Costa angolo via Allodio	Foglio 5, mappa 346 e 659	08
Sistemazione area Ecopunto n.10 con interventi di miglioramento dell'insediamento ambientale e paesaggistico	Val Frossara (S.P. 195)	Foglio 7, mappa 17 e 890	09
Sostituzione o trattamento delle piante colpite da processionaria su terreni di proprietà comunale	Area produttiva Bivio, area boscata lungo il rio Torto a confine con Frossara	Fg. 16, mappa 6	15
Sostituzione o trattamento delle piante colpite da processionaria su terreni di proprietà comunale	Area boscata limitrofa al depuratore comunale	Fg. 14, mappa 1	15
Sostituzione o trattamento delle piante colpite da processionaria su terreni di proprietà comunale	Area boscata limitrofa al depuratore comunale	Fg. 14, mappa 19	15
Sostituzione o trattamento delle piante colpite da processionaria su terreni di proprietà comunale	S.P. 195, Via Frossara	Fg. 9, mappa 289	15
Sostituzione o trattamento delle piante colpite da processionaria su terreni di proprietà comunale	S.P. 195, Via Frossara	Fg. 9, mappa 33	15
Sostituzione o trattamento delle piante colpite da processionaria su terreni di proprietà comunale	Via Rostagno angolo via Roncaglia	Fg. 6, mappa 327	15
Sostituzione o trattamento delle piante colpite da processionaria su terreni di proprietà comunale	Via Verdi	Fg. 3, mappa 33	15
Sostituzione o trattamento delle piante colpite da processionaria su terreni di proprietà comunale	S.P. 195, Via Frossara	Fg. 7, mappa 75, 515, 880, 878	15
Sostituzione o trattamento delle piante colpite da processionaria su terreni di proprietà comunale	Area boscata a sud del complesso scolastico di via Costa	Fg. 8, mappa 320, 322, 324	15
Sostituzione o trattamento delle piante colpite da processionaria su terreni di proprietà comunale	Area boscata limitrofa al depuratore comunale	Fg. 15, mappa 177 parte	15
Sostituzione o trattamento delle piante colpite da processionaria su terreni di proprietà comunale	Via Vecchia Pinerolo - Suisa	mappe 1	15
Miglioramento energetico di edifici di proprietà pubblica	Palazzo comunale - Via Nino Costa	Fg. 7, p. 290	16
Miglioramento energetico di edifici di proprietà pubblica	Aia Comunale - Via Nino Costa	Fg. 7, p. 527	16
Miglioramento energetico di edifici di proprietà pubblica	Scuola elementare - Via Nino Costa	Fg. 8, p. 99	16
Demolizione di fabbricati incongrui segnalati dal Piano Paesaggistico della Collina di Pinerolo quali elementi di detrazione o disturbo percettivo	Via Tiziano, Complesso edilizio Cascina la Bruciata	Fg. 13, mappa 331, 426	17

