

Il responsabile del procedimento:
 Arch. Alessandro SCANAVINO
 Firmato digitalmente

Azzonamento dell'intero territorio comunale
 Previsioni urbanistiche e vincoli
 Scala 1:5000

Aree di ricarica degli acquiferi profondi sul territorio comunale di Roletto
 Scala 1:15.000

Area montana del Comune di Roletto
 Scala 1:15.000

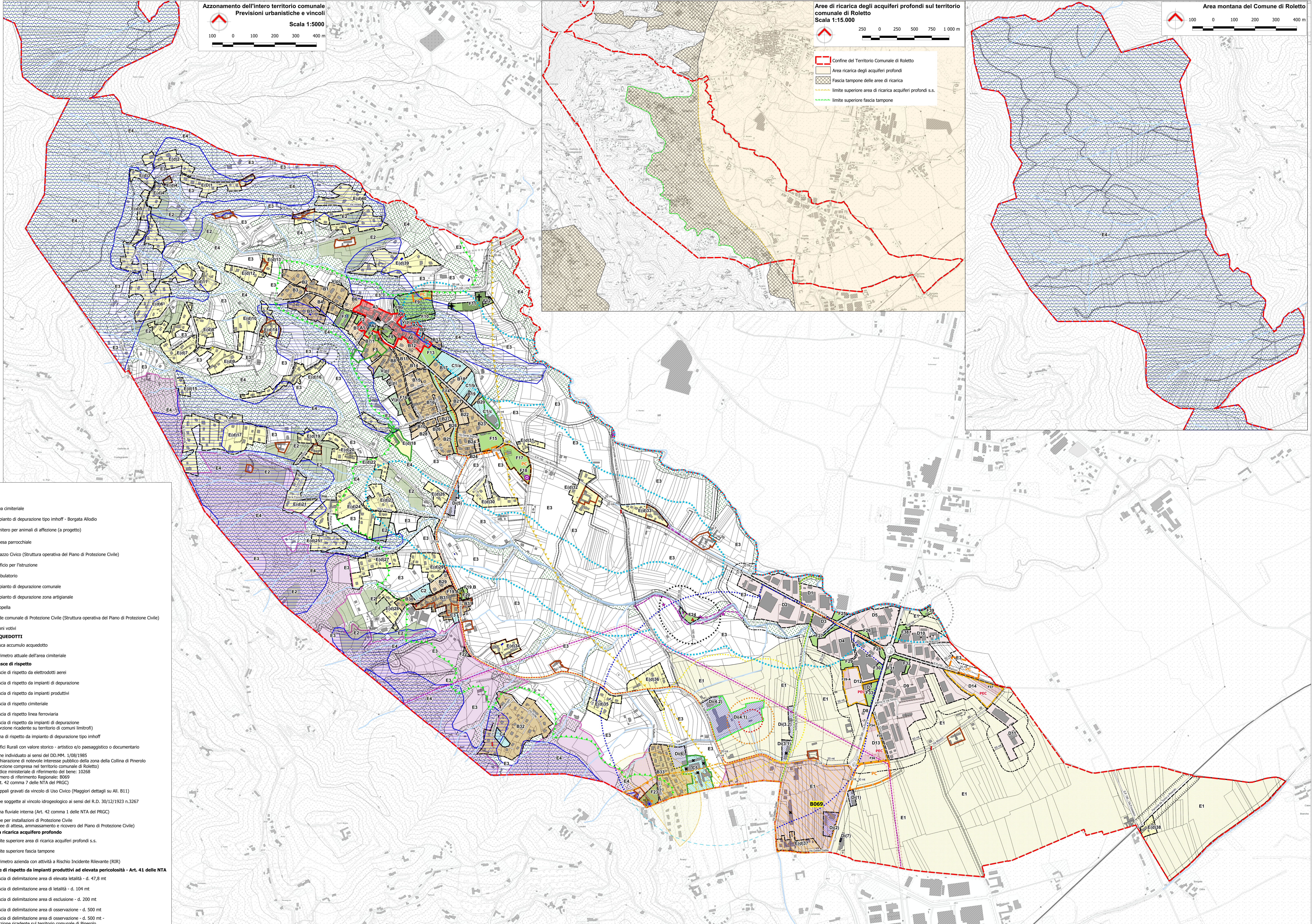

Legenda

Confine comunale
 Confine comunale

Particelle catastali (Agg. Novembre 2014)
 Particelle catastali (Agg. Novembre 2014)

Fabbricati esistenti (Agg. Novembre 2014)
 Fabbricati esistenti (Agg. Novembre 2014)

Strade pubbliche e di pubblico uso (reale sedime stradale)
 Strade pubbliche e di pubblico uso (reale sedime stradale)

Strade private, poderali e sentieri di montagna
 Strade private, poderali e sentieri di montagna

Corsi d'acqua principali
 Corsi d'acqua principali

Elettrodotto
 Elettrodotto

Zone Territoriali Omogenee

A Aree di centro storico

B Aree consolidate a prevalente destinazione residenziale

B1 Aree interstiziali di completamento a destinazione residenziale

B2 Aree residenziali di espansione

D Aree per attività produttive e commerciali

D1 Attività produttive in zona impropria

E1 Aree agricole di elevato interesse agronomico

E2 Aree agricole di elevata biopermeabilità (praterie, prati-pascioli, pascoli di montagna e collina, cespuglieti)

E3 Aree agricole normali

E4 Aree agricole coperte da foreste e boschi

E4(n) Nuclei residenziali in ambito agricolo di edificabilità sparsa (SATURE)

F Servizi pubblici

VP Verde privato ineditabile

AREE_PEC
A Aree produttive di completamento soggette a P.E.C.

AREE-SERVIZI-PEC
A Aree per servizi pubblici da reperire in ambito di P.E.C.

PIANTI_DI_RECUPERO
RP.d.R. - Aree per le quali è prevista la predisposizione di Piano di Recupero

P Percorsi ciclopedonali esistenti

P Percorsi ciclopedonali a progetto

A Ampliamenti stradali a progetto

Piano Paesaggistico collina di pinerolo - Art. 43 delle NTA

E Elementi di detrazione o disturbo percettivo - Art. 43 comma 8 delle NTA

E Emergenza paesaggistica e architettonica - Complesso edilizio Religioso del Colletto

P Punti panoramici

P Aree del Comune di Roletto inserite nel Piano Paesaggistico della Collina di Pinerolo

P Punti panoramici - Cono di visibilità sull'intorno

Simboli

+ Area cimiteriale

+ Impianto di depurazione tipo imhoff - Borgata Allodio

+ Cimitero per animali di affezione (a progetto)

+ Chiesa parrocchiale

+ Palazzo Civico (Struttura operativa del Piano di Protezione Civile)

+ Edificio per l'istruzione

+ Ambulatorio

+ Impianto di depurazione comunale

+ Impianto di depurazione zona artigianale

+ Cappella

+ Sede comunale di Protezione Civile (Struttura operativa del Piano di Protezione Civile)

+ Piloni votivi

POZZI_ACQUEDOTTI

+ Vasca accumulo acquedotto

+ Perimetro attuale dell'area cimiteriale

Vincoli e fasce di rispetto

+ Fasce di rispetto da elettrodotti aerei

+ Fascia di rispetto da impianti di depurazione

+ Fascia di rispetto da impianti produttivi

+ Fascia di rispetto cimiteriale

+ Fascia di rispetto linea ferroviaria

+ Fascia di rispetto da impianti di depurazione (porzione ricadente su territorio di comuni limitrofi)

+ Zona di rispetto da impianto di depurazione tipo imhoff

+ Edifici Rurali con valore storico - artistico e/o paesaggistico o documentario

B069 Bene individuato ai sensi del DD.MM. 1/08/1985
 Dichiarazione di notevole interesse pubblico della zona della Collina di Pinerolo (porzione compresa nel territorio comunale di Roletto)
 Codice ministeriale di riferimento del bene: 10268
 Numero di riferimento Regionale: B069
 (Art. 42 comma 7 delle NTA del PRGC)

+ Mappali gravati da vincolo di Uso Civico (Maggiori dettagli su All. B11)

+ Aree soggette al vincolo idrogeologico ai sensi del R.D. 30/12/1923 n.3267

+ Zona fluviale interna (Art. 42 comma 1 delle NTA del PRGC)

+ Aree per installazioni di Protezione Civile (Aree di attesa, ammassamento e ricovero del Piano di Protezione Civile)

Limiti area ricarica acquifero profondo

+ limite superiore area di ricarica acquiferi profondi s.s.

+ limite superiore fascia tampone

+ Perimetro azienda con attività a Rischio Incidente Rilevante (RIR)

RIR - Fasce di rispetto da impianti produttivi ad elevata pericolosità - Art. 41 delle NTA

+ Fascia di delimitazione area di elevata letalità - d. 47,8 mt

+ Fascia di delimitazione area di letalità - d. 104 mt

+ Fascia di delimitazione area di esclusione - d. 200 mt

+ Fascia di delimitazione area di osservazione - d. 500 mt

+ Fascia di delimitazione area di osservazione - d. 500 mt - Porzione ricadente sul territorio comunale di Pinerolo